

PROJ: 11/07/14

LEGENDA:
SETAGEM PENSAS - PREFEITURA -
RED 0.5
YELLOW 0.2
GREEN 0.2
CYAN 0.08
BLUE 0.3
MAGENTA 0.25
WHITE 0.15
COR 09 0.7
COR 14 0.1
COR 200 0.1

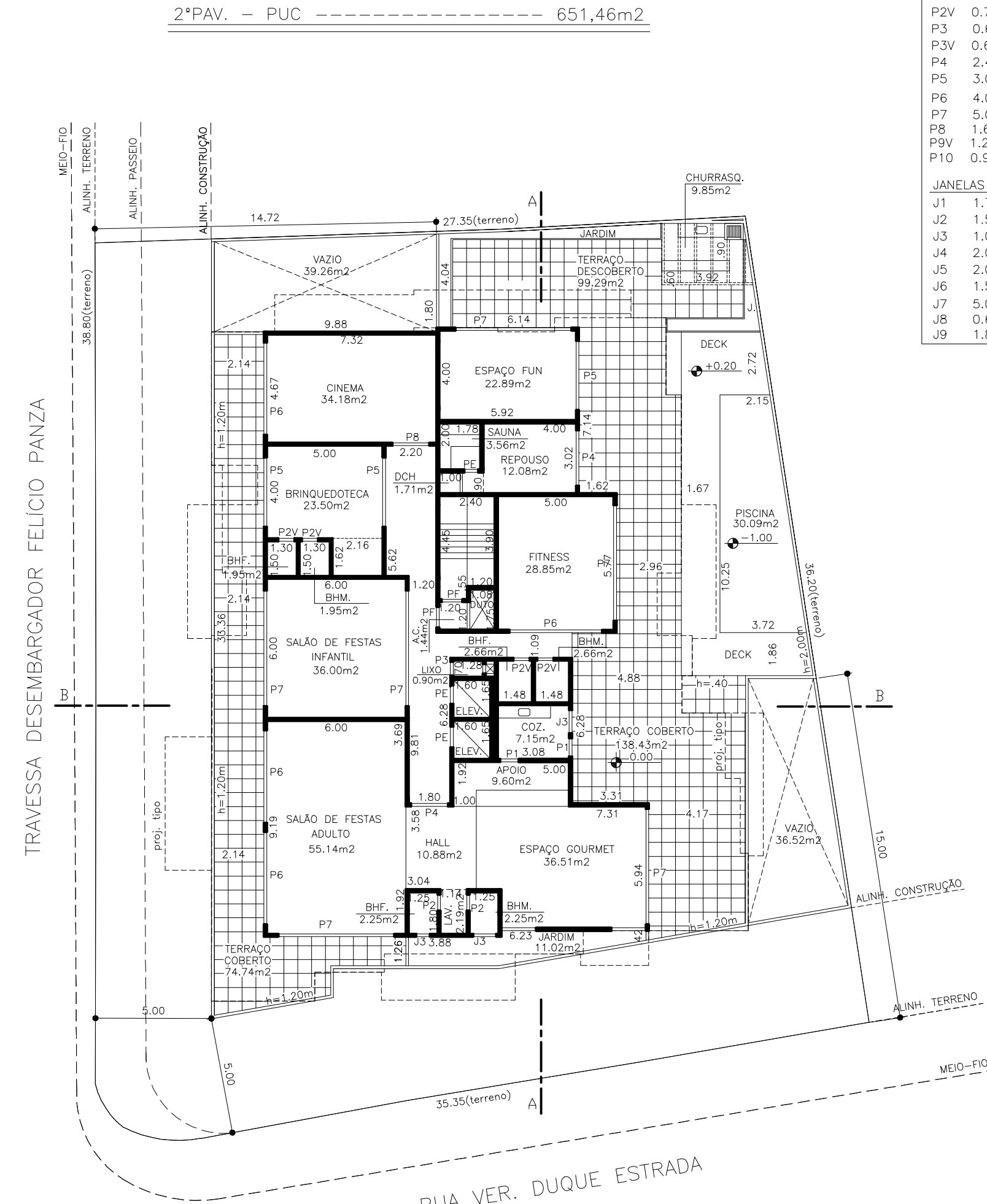
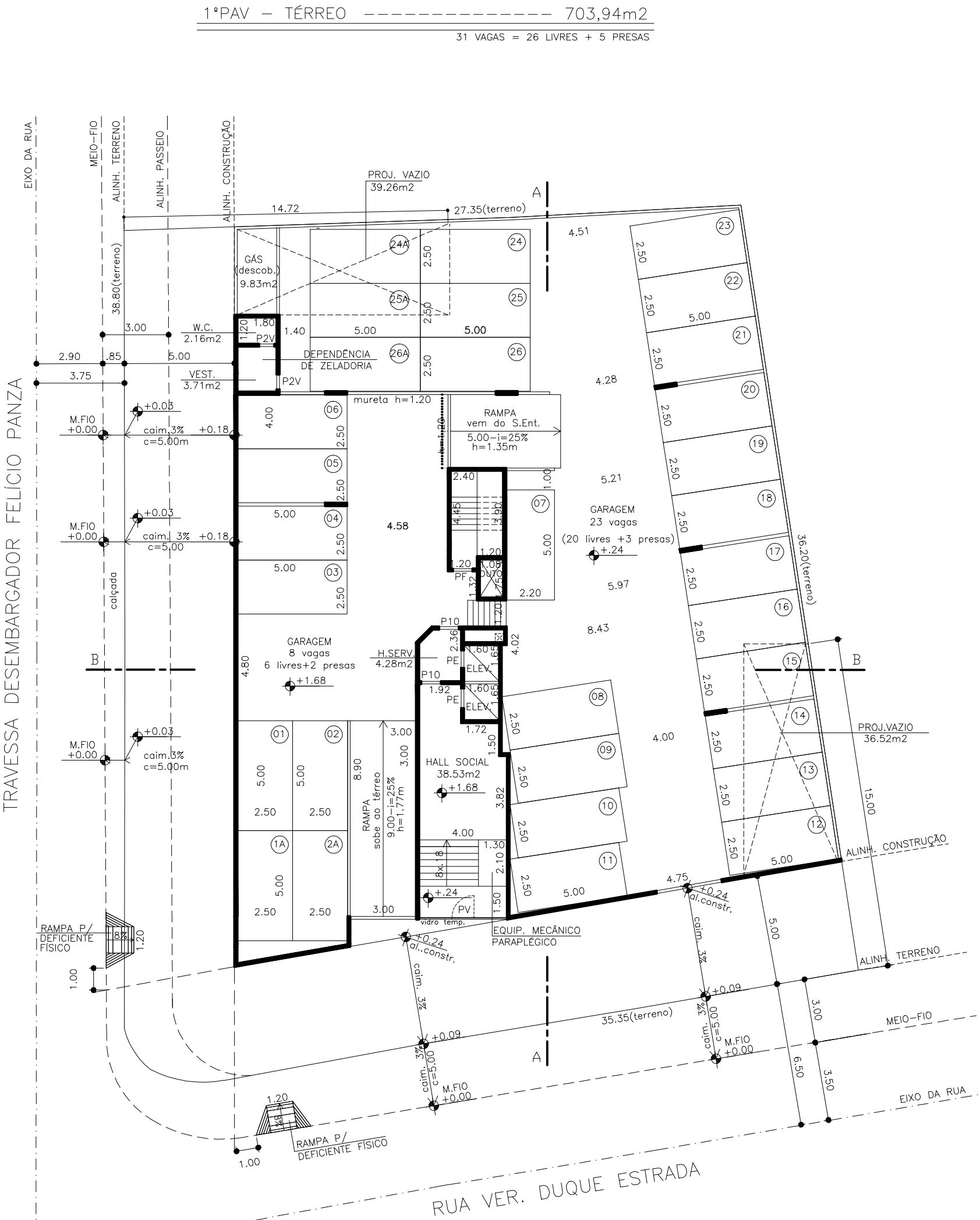
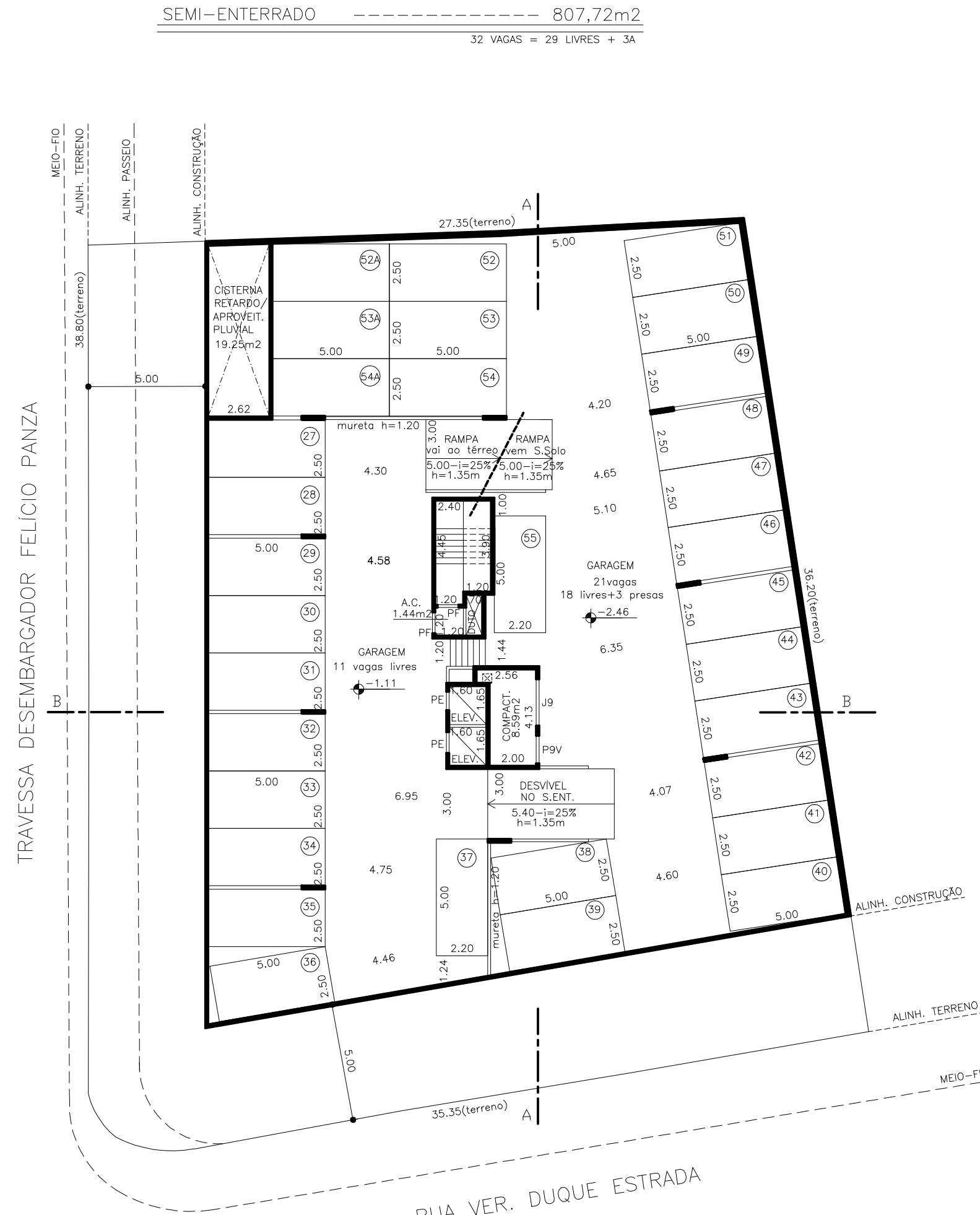
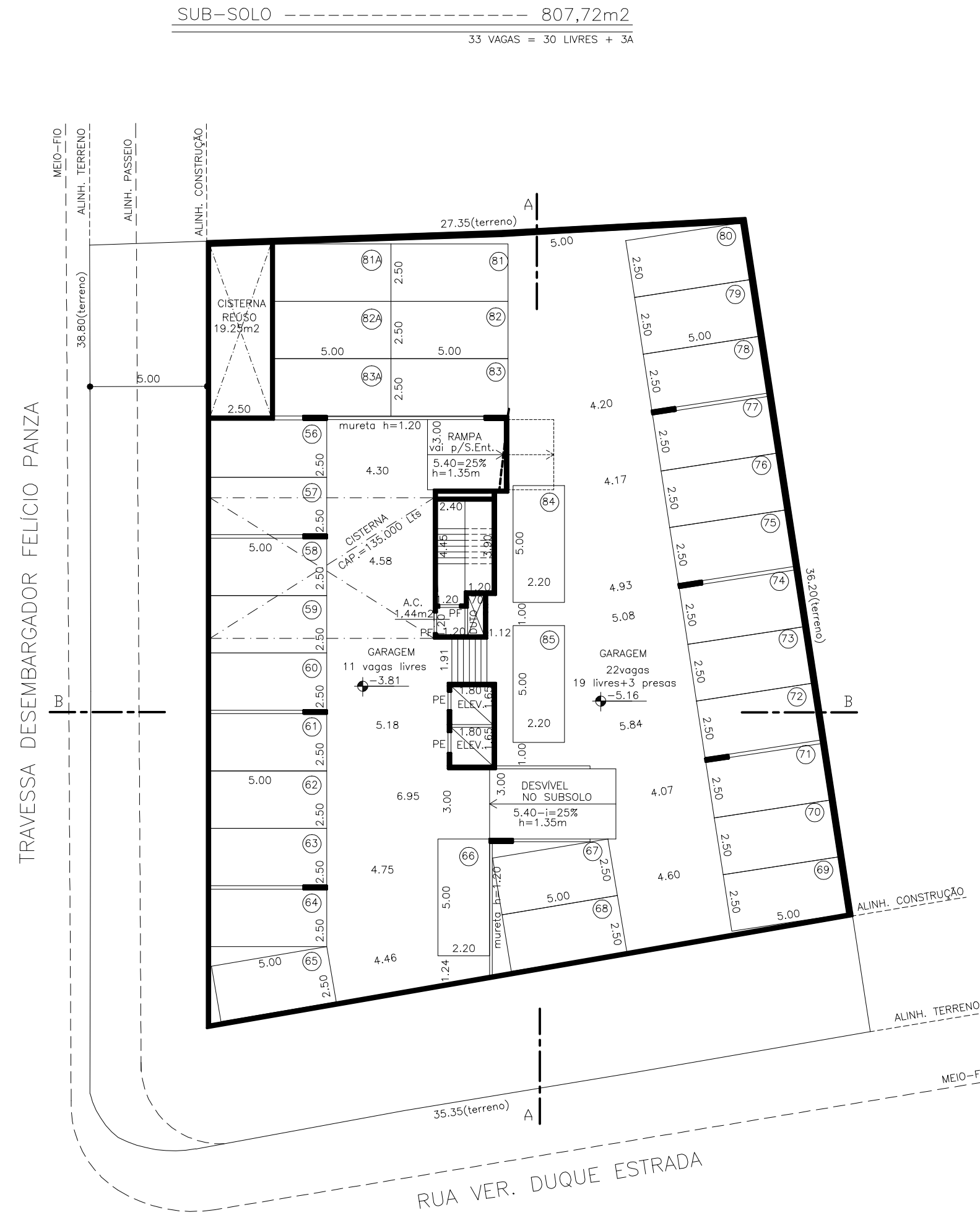

LEGENDA :

PORTAS :

P10	0,80 X 2,10	c/vidro
P1	0,80 X 2,10	
P1v	0,80 X 2,10	(venez.)
P2	0,70 X 2,10	
P2v	0,70 X 2,10	(venez.)
P3	0,60 X 2,10	
P3v	0,60 X 2,10	(venez.)
P4	2,40 X 2,50	
P5	3,00 X 2,50	
P6	4,00 X 2,50	
P7	5,00 X 2,50	
P8	1,60 X 2,50	
P9v	1,20 X 2,10	(venez.)
P10	0,90 X 2,10	

JANELAS :

J1	1,75 X 1,50
J2	1,50 X 1,50
J3	1,00 X 0,60
J4	2,00 X 1,50
J5	2,00 X 0,60
J6	1,50 X 0,60
J7	5,00 X 0,60
J8	0,60 X 0,60
J9	1,80 X 0,60

PREFEITURA MUNICIPAL DE NITERÓI
SECRETARIA DE URBANISMO E CONTROLE URBANO

USO EXCLUSIVO DA SMUC	
PROTOCOLO / PROCESSO N° :	080/006480/2013
DATA	/ /
VISTO	
APROVAÇÃO DO PROJETO	
DATA	/ /
APROVO	
ACCITE DE OBRAS	
BOLETIM N°:	
DATA	/ /
APROVO	

PROJETO PARA CONSTRUÇÃO DE PRÉDIO MULTIFAMILIAR	
RUA VEREADOR DUQUE ESTRADA, LOTE 241, ESO. C/ TRAV. DESEMBARGADOR FELICIO PANZA - LOTEAMENTO BAIRRO SANTA ROSA - SANTA ROSA - Niterói-RJ	
SUBSOLO - SEMI-ENTERRADO - TÉRREO - PUC	ESC. 1:200
	1/3

PROPRIETARIO	
AUTOR DO PROJETO	
RESP. P/ EXEC. DA OBRA	

EST-321	TRACON SQUEIRA - ALESSANDRA LIMA - MAYRA TORRES	TEL : 2704-4209	AT-113
	ARQUITETAS	11.07.14	